使用手册
BONECO F220/F230

cn

目录

技术参数 5

产品介绍 6

包装清单 6

产品分解图与零件名称 7

开机运行 8

操作说明 9

档位调节 9

角度调节 9

高度调节 9

使用场景小贴士 10

关于性能 10

在空调房使用 10

在开窗情况下使用 10

在复式楼使用 10

在高吊顶空调房使用 10

清洁与保养 11

安全指南 11

清洁内部 11

清洁扇叶 11

拆卸与存放 12

电路图（中国版本专有） 13

技术参数

技术参数*		
产品型号		BONECO F220 - BONECO F230
电压		220V ~ 50Hz
额定功率		33 W
噪音值		58 dBA
风量		1260 m^3/h
风速		3.9 m/s
尺寸(长宽高)	BONECO F220	375 × 375 × 850 mm
	BONECO F230	375 × 375 × 1210 mm
净重	BONECO F220	
	BONECO F230	

* 根据实际更新

cn

产品介绍

亲爱的客户，在使用产品前请仔细阅读本使用说明书，并请妥善保管。

恭喜您成为瑞士风风扇拥有者。F220和F230性能表现突出，能满足您个性化需求。她在低档运行时，能在炎炎夏日带给您丝丝凉风；在空调房使用，能将空气传输至房间各个角落，快速均衡您家室温。

瑞士风风扇的设计核心是“操作便捷，维护简单“。叶片的设计加入环保理念：独特的深挖造型，实现低耗能产生大风量。F220和F230极简的设计，适合不同的家居风格，您可全年使用。

希望您喜欢BONECO瑞士风风扇！

包装清单

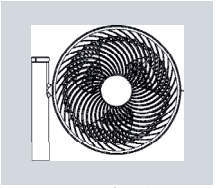

风扇扇头部分

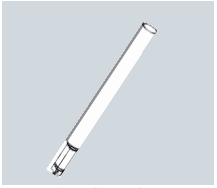

可拆卸连接杆
(F220: 1×/ F230: 2×)

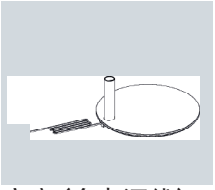

底座（含电源线）

使用手册

安全说明

产品分解图与零件名称

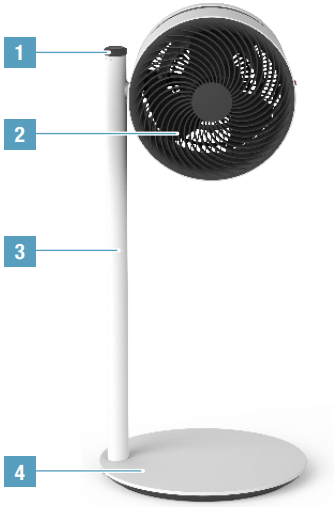

BONECO F220

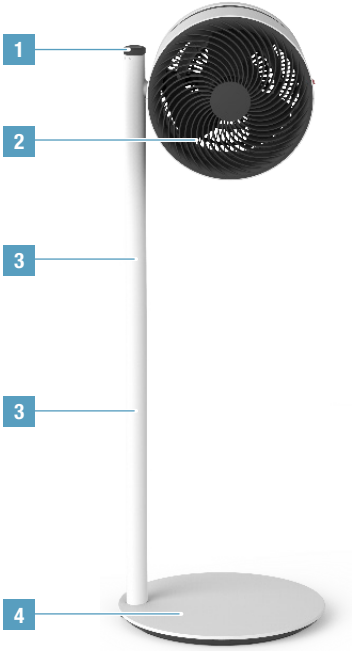

BONECO F230

1 控制旋钮
2 风扇扇头部分
3 可拆卸连接杆
4 底座（含电源线）

cn

开机运行

1

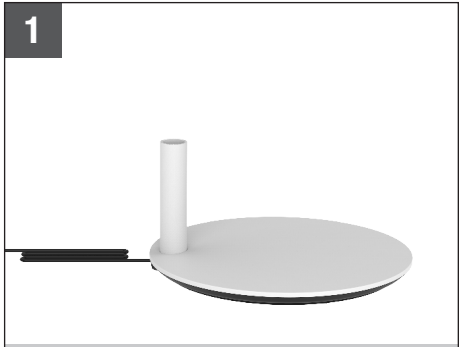

将底座放置在平整的地面上。

2

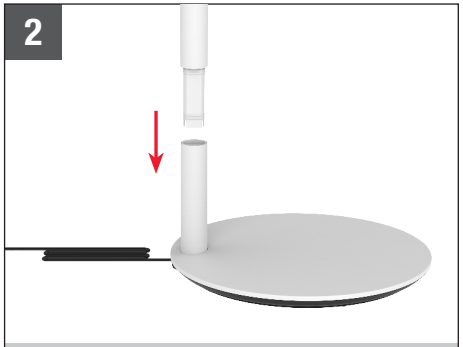

将可拆卸连接杆垂直插入底座。

3

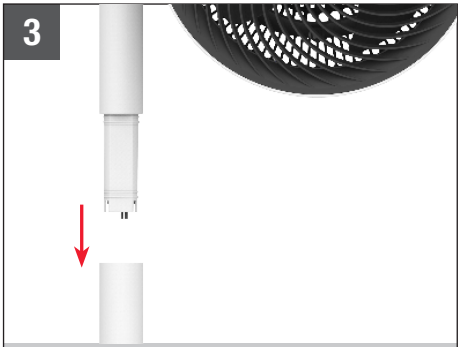

将扇头部分垂直插入可拆卸连接杆。

4

通电。

5

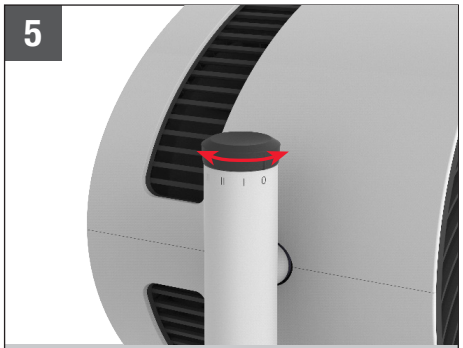

旋转控制旋钮开机及调节档位。

F220含有一根可拆卸连接杆，F230含有两根可拆卸连接杆。

您可以根据自身需求，选择使用不用、或者一根、或者两根可拆卸连接杆。

操作说明

档位调节

瑞士风风扇的使用十分简单，通过单个旋钮调节不同档位。

0 › I › II › III › IV

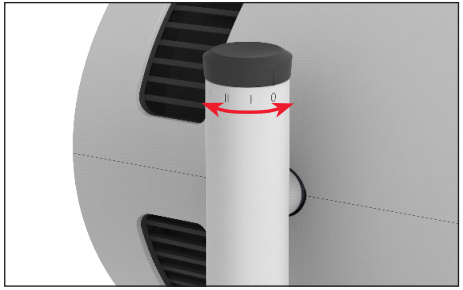

角度调节

根据室内环境，（窗户位置，空调位置等），风扇扇头角度可270度手动调节。

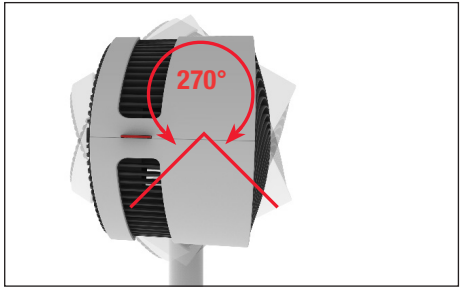

高度调节

根据您的需求，您可以选择使用（一根或者两根）或者不使用可拆卸连接杆来调节风扇高度。

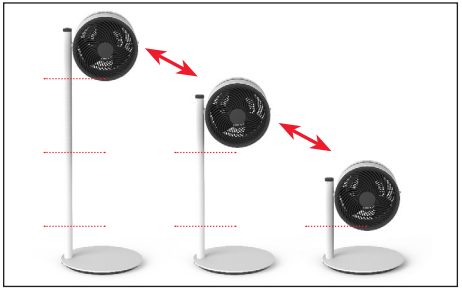

⚠ 由于安全原因，最多可以同时使用两根可拆卸连接杆。

cn

使用场景小贴士

关于性能

F220和F230性能表现突出，能短时间内搅动大量空气。

具有导风循环贴点，定向传输空气，实现全流场自然送风，均衡室内气候。详见以下四种使用场景。

在空调房使用

空调房室内温度是不均匀的。F220和F230的导风循环功能，将房间各角落空气导向空调系统，均衡室温。

在开窗情况下使用

可优化室内空气流通，如室内未安装通风设备，F220和F230可将窗外新鲜空气导入室内，促进室内空气流通。

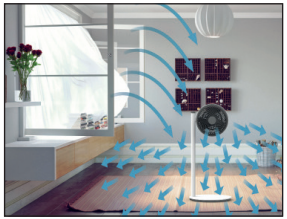

在复式楼使用

盛夏时期，复式房上层会异常地闷热。瑞士风风扇的导风循环功能，能将底层凉爽的空气传输至闷热的上层，加速空气流通，从而均衡室温。

在高吊顶空调房使用

在安装有空调的高吊顶房间，冷空气下沉，热空气上浮。将瑞士风风扇头垂直向上吹，可促进上下层空气交换，均衡室温。

清洁与保养

安全指南

必须先断电，再清洁！在未断电的情况下清洁产品，会导致触电和致命危险。

请勿使用酒精或者腐蚀性清洁剂进行清洁。

清洁内部

F220和F230仅需少量的维护保养，即使您使用多年。大部分情况下，风扇内部清洁仅需一块干布即可。

对于顽固污渍，将洗碗用的洗涤剂加入水中，将干布浸湿，擦拭即可。

扇叶清洁

1. 拧开扇头底部螺丝。

2. 逆时针轻微转动前栅格，取下。

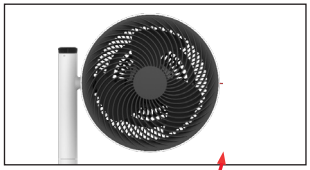

3. 顺时针转动扇叶固定盖，取下。

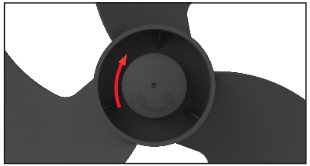

4. 拿出扇叶，用湿布清洁。
5. 逆时针转动扇叶固定盖，重新装回。
6. 装上前栅格，固定底部螺丝（注意螺丝位置）。

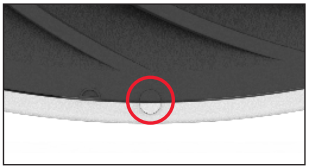

cn

拆卸与存放

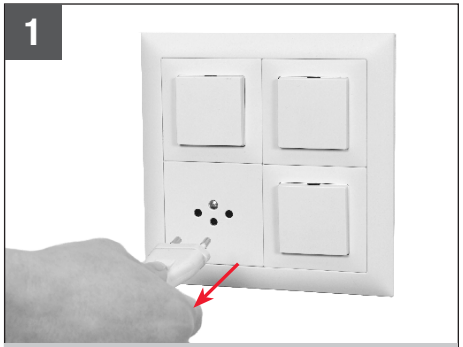

拔出插座，断电。

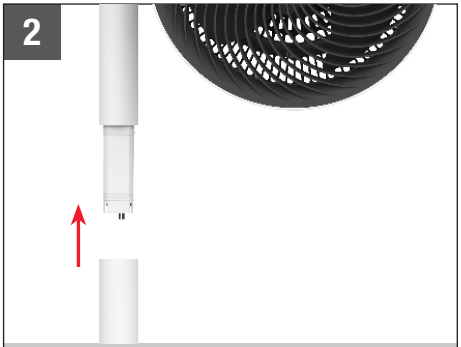

先向上拔出扇头连接杆。

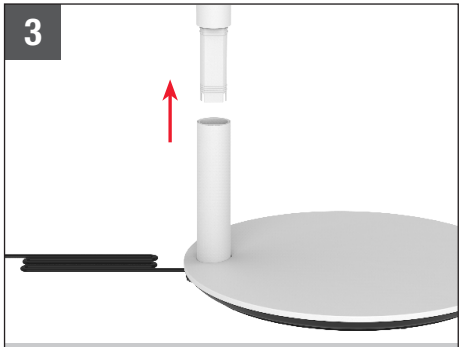

再拔出可拆卸连接杆。

请用原包装收纳，并存放在干燥的环境下。

电路图（中国版本专有）